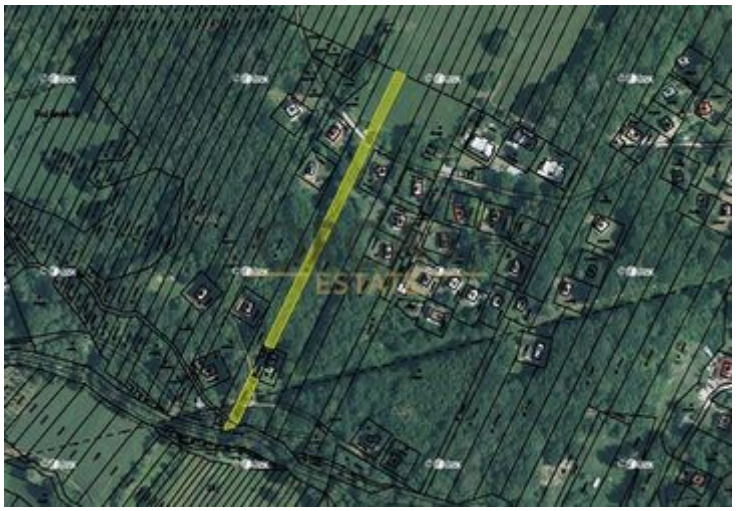



Zajímavé pozemky v k.ú. Nová Lhota u Veselí nad Moravou

Nová Lhota u Veselí nad Moravou, Nová Lhota, Hodonín

56 550 Kč

Nabízíme spoluvlastnický podíl ve výši id. 1/4 na zajímavých pozemcích v k.ú. Nová Lhota u Veselí nad Moravou, okres Hodonín. Jedná se o parcely č. 4143/340, 4143/369, 4143/626 o celkové podílové výměře 377 m2 zapsané na LV 554. Dle katastru jsou pozemky evidovány jako trvalý travní porost, na šířku měří cca 6,5 m a nachází se v klidné chatové oblasti na severovýchodě obce. V územního plánu pozemky leží převážně v ploše zeleně s rekreačním využitím, horní část je v návrhové ploše pro rekreaci. Pro více informací kontaktujte makléře. Prohlídky na pozemku nejsou plánovány, ale na pozemek se můžete jít kdykoli podívat. Přikládám GPS souřadnice 48°52'31.62"N, 17°37'06.87"E. Pro více informací kontaktujte makléře telefonicky nebo emailem.

CENA

Cena pozemku	56 550 Kč (150 Kč/m^2)
Provize	Včetně provize

LOKALITA

Okres:	Hodonín
Obec	Nová Lhota

INFORMACE O NABÍDCE

Typ smlouvy	Prodej
Číslo zakázky	3037
Datum aktualizace	13.11.2026
K dispozici od	20.03.2019
Umístění objektu	Polosamota
Datum nastěhování	20.03.2019

POPIS POZEMKU

Kategorie	Pozemky

Dana Kopková
Tel.: +420 775 968 619
E-mail: kopkova@orcaestate.cz

Druh pozemku	Trvalé travní porosty
Celková plocha m^2	377

PRŮKAZ ENERGETICKÉ NÁROČNOSTI BUDOVY

Vyhláška	78/2013 Sb.

Dana Kopková
Tel.: +420 775 968 619
E-mail: kopkova@orcaestate.cz