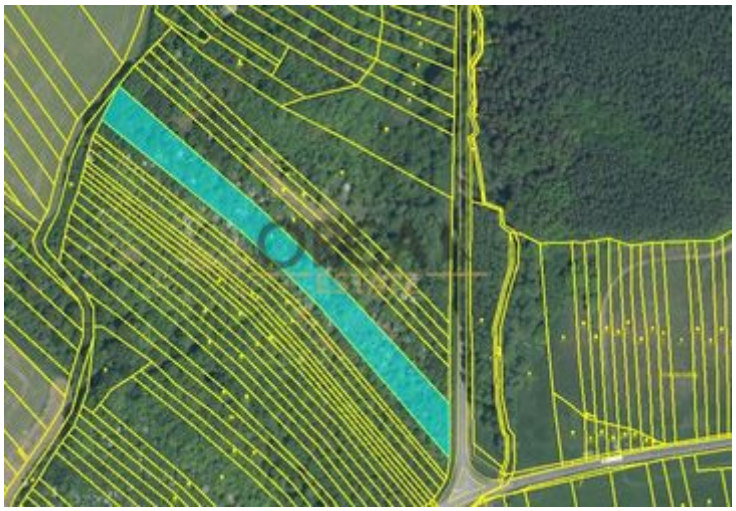




# Prodej 1,8 ha pozemků v k. ú. Březolupy

Březolupy, Uherské Hradiště

## 940 008 Kč

Nabízíme k prodeji pozemky v k. ú. Březolupy, okres Uherské Hradiště. Jedná se převážně o trvalý travní porost, ornou půdu a ostatní plochu. Jde o pozemky ve výlučném vlastnictví i podílovém spoluvlastnictví, celková výměra činí 17.736 m2 a jsou propachtovány. Pozemky jsou situovány severně a jihovýchodně od Březolup. Pro více informací o nabízených pozemcích kontaktujte makléře.

### CENA

| | |
|---|---|
| Cena pozemku | 940 008 Kč (53 Kč/$m^2$) |
| Provize | Včetně provize |

### LOKALITA

| | |
|---|---|
| Okres: | Uherské Hradiště |
| Obec | Březolupy |

### INFORMACE O NABÍDCE

| | |
|---|---|
| Typ smlouvy | Prodej |
| Číslo zakázky | 6227 |
| Datum aktualizace | 13.11.2026 |
| Umístění objektu | Polosamota |
| Inženýrské sítě | Vodovod |

### POPIS POZEMKU

| | |
|---|---|
| Kategorie | Pozemky |
| Druh pozemku | Zemědělské |
| Celková plocha $m^2$ | 17736 |

### PRŮKAZ ENERGETICKÉ NÁROČNOSTI BUDOVY

| | |
|---|---|
| Vyhláška | 264/2020 Sb. |

**Dana Kopková**
Tel.: +420 775 968 619
E-mail: kopkova@orcaestate.cz

Číslo nabídky: 6227
https://orcareality.cz/reality/6227/