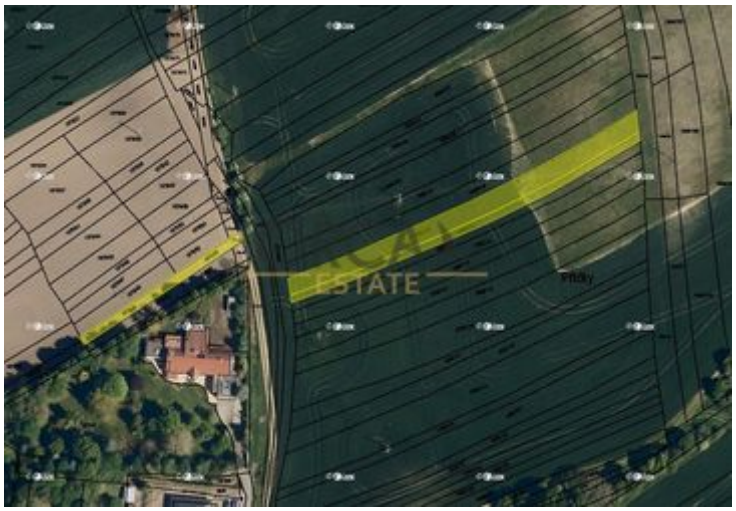



0,1 ha pozemků v k.ú. Nesovice

Nesovice, Nesovice, Vyškov

121 715 Kč

Nabízíme do podílového spoluvlastnictví ve výši id. 1/2 pozemky v k.ú. Nesovice, okres Vyškov. Jedná se o parcely č. 1876/49, 1909/109, 1741/6 a 1797/24 zapsané na LV 18 o celkové podílové výměře 1107 m2. Dle katastru jsou pozemky evidovány jako orná půda a ostatní plocha, nachází se kousek od sebe na severu obce ve směru na Milonice. V současné době jsou pozemky propachtovány zemědělskou společností, a to na dobu neurčitou s výpovědní lhůtou 1 rok. Prohlídky na pozemcích nejsou plánovány, ale na místo se můžete jít kdykoli podívat. Přikládám GPS souřadnice na střed pozemku. Pro více informací kontaktujte makléře telefonicky nebo emailem. parcela č. 1741/6 - 49°09'21.42"N, 17°04'51.87"E parcela č. 1797/24 - 49°09'31.88"N, 17°05'26.2"E parcela č. 1876/49 - 49°09'20.33"N, 17°04'49.84"E parcela č. 1909/109 - 49°09'22.08"N, 17°04'56.6"E

CENA

Cena pozemku	121 715 Kč (110 Kč/m^2)
Provize	Včetně provize

LOKALITA

Okres:	Vyškov
Obec	Nesovice

INFORMACE O NABÍDCE

Typ smlouvy	Prodej
Číslo zakázky	2812
Datum aktualizace	13.11.2026
K dispozici od	23.10.2019
Umístění objektu	Klidná část obce
Datum nastěhování	23.10.2019

POPIS POZEMKU

Kategorie	Pozemky
Druh pozemku	Zemědělské

Dana Kopková
Tel.: +420 775 968 619
E-mail: kopkova@orcaestate.cz

Celková plocha m^2	1107

PRŮKAZ ENERGETICKÉ NÁROČNOSTI BUDOVY

Vyhláška	78/2013 Sb.

Dana Kopková
Tel.: +420 775 968 619
E-mail: kopkova@orcaestate.cz